

# CURRICULUM VITAE

**Nome: ROBERTO ACCETTURA**

## Dati personali

- Data e luogo di nascita: 21/09/1981, Bari
- città residenza: Molfetta

## Esperienze lavorative

Dal 2019 ad oggi svolgo il ruolo di magazziniere presso l'Azienda Tatò Paride s.p.a.

## Istruzione

- Diploma di Istruzione Secondaria di Primo grado

## Conoscenze linguistiche

- Lingua: *Inglese*

*Autorizzo il trattamento dei dati personali contenuti nel presente documento ai sensi dell'articolo 13 del regolamento generale sulla protezione dei dati [Regolamento (UE) 2016/679 del Parlamento europeo e del Consiglio dell'Unione europea del 27 aprile 2016] per le finalità previste dalla legge n.3 del 9 gennaio 2019, art. 14 e 15 e secondo le modalità a ciò strettamente collegate.*

*N.B. visto lo scopo di utilizzo del presente Curriculum vitae, si consiglia di attenersi alle indicazioni e di non superare le due pagine.*

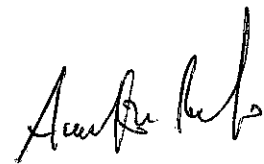



# Ministero della Giustizia

## Sistema Informativo del Casellario Certificato del Casellario Giudiziale (ART. 24 D.P.R. 14/11/2002 N.313)

CERTIFICATO NUMERO: 6881/2026/R

Al nome di:

Cognome **ACCETTURA**  
Nome **ROBERTO**  
Data di nascita **21/09/1981**  
Luogo di Nascita **BARI (BA) - ITALIA**  
Sesso **M**

sulla richiesta di: **INTERESSATO**  
per uso: **RIDUZIONE DELLA META' DELL'IMPOSTA DI BOLLO E DIRITTI: PER ESSERE ESIBITO IN OCCASIONE DI CANDIDATURA ELETTORALE (ART. 1 COMMA 14 LEGGE 3/2019)**

Si attesta che nella Banca dati del Casellario giudiziale risulta:

**NULLA**

ESTRATTO DA: CASELLARIO GIUDIZIALE - PROCURA DELLA REPUBBLICA PRESSO IL TRIBUNALE DI TRANI

TRANI, 20/04/2026 16:23



IL RESPONSABILE DEL SERVIZIO CERTIFICATIVO  
(CAPOZZA MARIA GRAZIA)

Il presente certificato non può essere prodotto agli organi della pubblica amministrazione o ai privati gestori di pubblici servizi della Repubblica Italiana (art. 40 D.P.R. 28 dicembre 2000, n. 445), fatta salva l'ipotesi in cui sia prodotto nei procedimenti disciplinati dalle norme sull'immigrazione (d.lgs. 25 luglio 1998, n. 286). Il certificato è valido se presentato alle autorità amministrative straniere.

**\*\* AVVERTENZA \*\***

Certificato del casellario giudiziale - (ART. 24 D.P.R. 14/11/2002 N.313) - al nome di:

<b>Cognome</b>	<b>Nome</b>	<b>Luogo di Nascita</b>	<b>Data di nascita</b>	<b>Sesso</b>	<b>Paternità</b>	<b>Codice Fiscale</b>
ACCETTURA	ROBERTO	BARI	21/09/1981	M		

Si attesta che nella Banca dati del Casellario Europeo NULLA risulta.

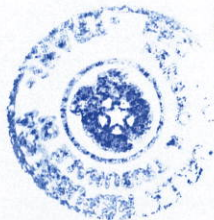

Il Funzionario Giudiziario  
Orsola Maria Grazia CAPOZZA